

Il Master risponde all'esigenza di abitare il mondo della malattia e della sofferenza ampliando l'approccio medico tecnico-scientifico con le dimensioni spirituali, etiche e relazionali proprie dell'umano integrale. Si tratta di un Master per la formazione per accompagnatori spirituali di persone malate, che mira a fornire competenze teologiche, pastorali, relazionali, di scienze umane e sanitarie al fine di testimoniare il Vangelo della vita e di illuminare la dolorosa condizione della malattia, in special modo nelle sue fasi terminali, in cui la persona fa esperienza della propria finitezza. La cura pastorale ha il suo nucleo nell'accompagnamento spirituale, in cui traspare il carattere trascendente proprio della persona umana, che dischiude il dialogo tra proposta cristiana e differenti mondovisioni che abitano l'odierna società plurale.

Finalità: il Master universitario ha lo scopo di offrire una qualificata formazione teorico-pratica sull'accompagnamento spirituale nel mondo della salute nell'orizzonte di una visione antropologica, psicologica e teologica della sofferenza e della cura.

La proposta formativa, che prevede corsi d'insegnamento e tirocini di formazione pratica, si basa su: documenti ecclesiali e linee teologiche fondamentali relativi al mondo della salute; conoscenza delle dinamiche relazionali, psicologiche e sociologiche; fondamenti di bioetica; conoscenza del contesto sanitario e della ricerca scientifica; lavoro di gruppo.

SEDE DEL CORSO

ISTITUTO SUPERIORE DI SCIENZE RELIGIOSE
VIA DEI CAVALIERI DEL SANTO SEPOLCRO 3 - MILANO

ISCRIZIONE AL CORSO

DAL 16 OTTOBRE 2019

online: www.issrmilano.it/mastercuraspirituale

O IN SEGRETERIA ISSR
MERCOLEDÌ – SABATO 10:00 – 12:00 E 14:00 – 17:30
VIA DEI CAVALIERI DEL SANTO SEPOLCRO 3 – MILANO

TEL. 02 86 31 85 03

e-mail: segreteria@issrmilano.it

COSTI

INTERO ANNO ACCADEMICO: € 450

MODULO (CORRISPONDENTE AD OGNI AREA
TEMATICA):
- € 120 SENZA ECM
- € 200 CON ECM
- SINGOLA GIORNATA: € 50

CONSEGUIMENTO DEL TITOLO: € 100

CREDITI FORMATIVI

I ANNO: AREA RELAZIONE D'AIUTO
(Per le figure sanitarie: questo modulo è in fase di accreditamento al sistema di Educazione Continua in Medicina - ECM)

II ANNO: AREA PSICO-PEDAGOGICA;
AREA GIURIDICA;
AREA DELL'ETICA APPLICATA

IMMAGINE

Vincent van Gogh, *Il buon Samaritano*
olio su tela, 1890, Kröller Müller Museum

Con il patrocinio della Conferenza Episcopale Lombarda

MASTER UNIVERSITARIO DI I LIVELLO

LA SPIRITUALITÀ NELLA CURA

*Accompagnamento
nel mondo della salute*

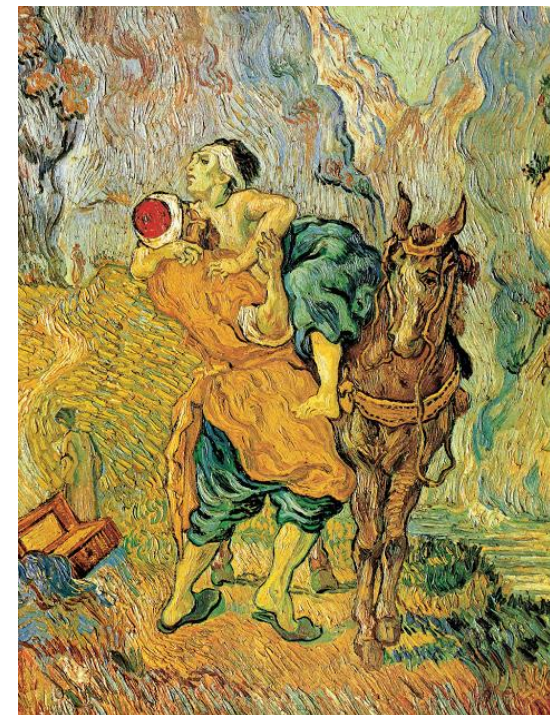

I Anno: 2020

II Anno: 2021



Destinatari: possono presentare domanda al Master quanti hanno conseguito una Laurea triennale, specialistica o a ciclo continuo, nelle materie umanistiche (scienze religiose, filosofia, scienze dell'educazione, psicologia) e quanti hanno conseguito titoli equipollenti rilasciati all'estero e accompagnati da dichiarazione di valore. La parte teorica del Master è rivolta anche a cappellani ospedalieri e religiose nonché al personale sanitario, con erogazione di crediti ECM. A determinati moduli sono invitati anche operatori volontari del settore dell'assistenza ai malati per una formazione permanente.

Struttura: il Corso ha durata biennale per un totale di 120 ECTS, comprensivo di 270 ore di lezioni teoriche, 48 ore di lezioni teorico-pratiche, 100 ore di stage in ospedale o struttura assistenziale, 96 ore per l'elaborato finale. Gli studenti, ai fini del conseguimento del titolo, sono tenuti a partecipare ad almeno 2/3 delle ore di lezioni e di tirocinio.

PROGRAMMA DEL I ANNO: 2020

Lectio magistralis: Card. Angelo Scola (sabato 18 gennaio)

Orari: h. 10.00-13.00; 14.30-18.00

Area pastorale

Metodologia della ricerca e della cura nel mondo clinico:
25 gennaio - P. Fontana

Visione e missione della pastorale della salute:
1 febbraio - G. Cervellera

Metodo pastorale:
29 febbraio, 7 marzo - L. Bressan

Area relazione d'aiuto

Relazione d'aiuto pastorale:
8, 15, 22 febbraio; 28 marzo, 4 aprile - G. Cervellera

Area spirituale

Integrazione della spiritualità:
14, 21 marzo - A. Moro

Accompagnamento spirituale in ottica multidisciplinare:
19, 26 settembre; 3, 10, 17, 24 ottobre - T. Proserpio

Area teologica

Teologia biblica: 7, 14 novembre - G. Camesasca

Teologia della salute: 21, 28 novembre - A. Frigerio

Liturgia e sacramenti: 5, 12 dicembre - G. Scalvini

Tirocinio ospedaliero

Un giorno (5 ore) ogni settimana dal 20 aprile al 28 giugno 2020

*Per informazioni più dettagliate sugli orari e i docenti
si veda il link*

www.issmilano.it/mastercuraspirituale

PROGRAMMA DEL II ANNO: 2021

Orari: h. 10.00-13.00; 14.30-18.00

Area antropologica di base

Antropologia teologica per il mondo della salute:
9, 16 gennaio - C. Raimondi

La salute nelle religioni e culture: 23, 30 gennaio - E. L. Bartolini

Area psico-pedagogica

Psicologia della salute: 6, 13, 20 febbraio - C. A. Clerici

Psicologia della relazione: 13, 20, 27 marzo - M. Binasco

Area dell'etica applicata

Bioetica clinica: 27 febbraio, 6 marzo - L. Zucaro

L'abbraccio del Pallium: misericordia e cura:
18 settembre - P. Marengo

La relazione di cura nel trapianto di midollo:
25 settembre - P. Marengo

Area dell'accompagnamento

Accompagnamento e cura in pediatria: 2 ottobre - A. Giannini

Accompagnamento e cura in psichiatria: 9 ottobre - G. Miccinesi

Accompagnamento e cura in geriatria: 16 ottobre - D. Mari

Accompagnamento e cura in fragilità emergenti:
23 ottobre - M. Lancini

Cure palliative: 6 novembre - A. Caraceni

Accompagnamento alla morte: 13 novembre - A. Caraceni

Area giuridica

Organizzazione sanitaria: 20, 27 novembre - C. M. Mozzanica

Biopolitica: 4, 11 dicembre - A. Frigerio

Tirocinio ospedaliero

Un giorno (5 ore) ogni settimana dal 12 aprile al 20 giugno 2021

